Rheinland-Pfalz
LANDESAMT FÜR UMWELT

Wasserkörper-Steckbrief

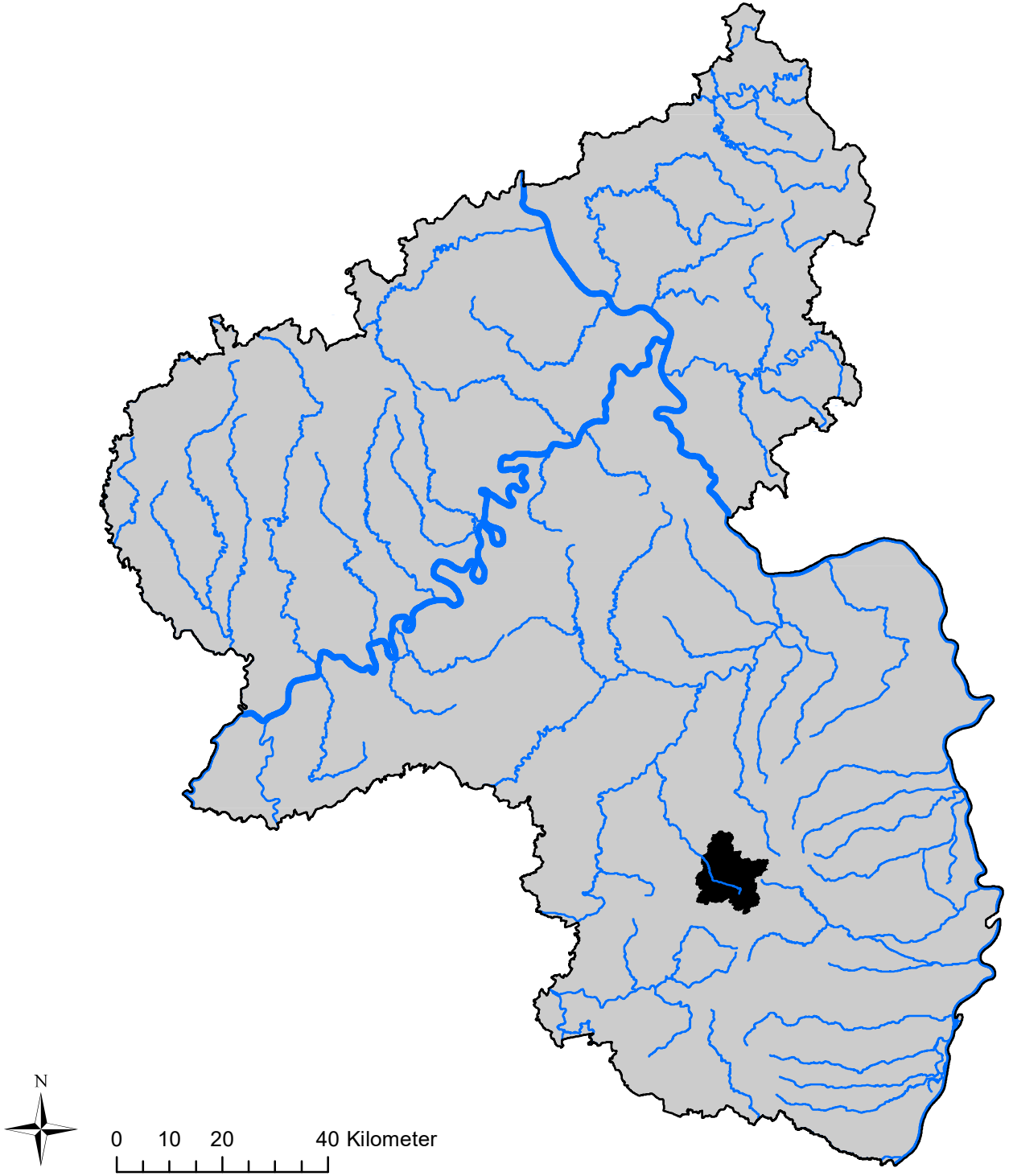

Wasserkörpername:

Obere Lauter

Wasserkörpernummer:

2546600000_1

Planungseinheit:

Glan

Bearbeitungsgebiet:

Mittelrhein

Stand 04/2024
GIS & Layout: UDATA - Umwelt und Bildung

Berichtsmessstelle MZB: Lauter Lampertsmühle

Wasserkörper: Obere Lauter
Planungseinheit: Glan

Rheinland-Pfalz
LANDESAMT FÜR UMWELT

Allgemeine Informationen

Bearbeitungsgebiet:	Mittelrhein
NWB/HMWB/AWB:	HMWB
Gewässertyp:	Typ 5.1: Feinmaterialreiche, silikatische Mittelgebirgsbäche
Dominante Belastung:	Punktquelle, Morphologie

Größe und Fließlänge

Größe des Einzuggebietes:	123,94	km²
Fließlänge des Wasserkörpers:	33,7	km

Monitoring Ökologie

Makrophyten/Phytobenthos:	mäßig
Makrozoobenthos:	mäßig
Phytoplankton:	k.A.
Fische:	unbefriedigend
Ökologische Bewertung:	unbefriedigend
Umweltqualitätsnorm (UQN):	UQN nicht eingehalten
Allgemeine Degradation:	mäßig

Morphologie

Strukturgüte (5 stufig):	4,2	
Beschattung:	9,96	% mit Beschattung
Habitatqualität:	21,65	% gute Habitatqualität
Entwicklungsbedarf:	75,95	% mit Entwicklungsbedarf

Landnutzung

Wald (%):	62,02
Grünland (%):	4,49
Acker (%):	9,66
Sonderkultur (%):	0,29
Siedlung (%):	20,8
Gewässer (%):	0,18

Stoffliche Belastung

Saprobie:	gut
Chemischer Zustand*: *ohne ubiquitäre Schadstoffe	gut

Monitoring Chemie

Chemischer Zustand*: *ohne ubiquitäre Schadstoffe	gut
ggf. Ursache für nicht gute Chemie:	

Wasserkörper: Obere Lauter
Planungseinheit: Glan
Biologie

Rheinland-Pfalz
LANDESAMT FÜR UMWELT

WRRL Messstellen

Makrophyten/Phytobenthos:	Lauter, Lampertsmühle
Phytoplankton:	
Fische:	Lauter bei Otterbach
Makrozoobenthos:	Eselsbach Mdg.; Lauter, Lampertsmühle
Landesprogramm-Messstellen (lokale Zusatzinformation, keine WRRL-Bewertung):	Lauter, Engelshof

Obere Lauter

Bewertung des Wasserkörpers

	2009	2015	2021
Ökologischer Zustand:	5	5	4
Makrozoobenthos:	4	3	3
Makrophyten/Phytobenthos:	3	k.A.	3
Fische:	5	5	4
Chemischer Zustand (ohne ubiquitäre Stoffe):	gut	gut	gut
Flussgebietsspezifische Schadstoffe (UQN)	UQN nicht eingehalten	UQN eingehalten	UQN nicht eingehalten

Bewertung der Messstellen 2021

	Lauter bei Otterbach	Eselsbach Mdg.	Lauter, Lampertsmühle
Makrozoobenthos:	0	2	3
Makrophyten/Phytobenthos:	0	0	3
Saprobie:	0	2	2
Allg. Degradation:	0	2	3
Fische:	4	0	0

	O2 Mini.	Som. Temp.	BSB5	pH-Wert	NH4-N	Nitrit-N	TOC	Ges.-P	PO4-P	Cl-
ACP-Orientierungswert eingehalten?:	nein	ja	nein	ja	nein	nein	ja	nein	nein	ja

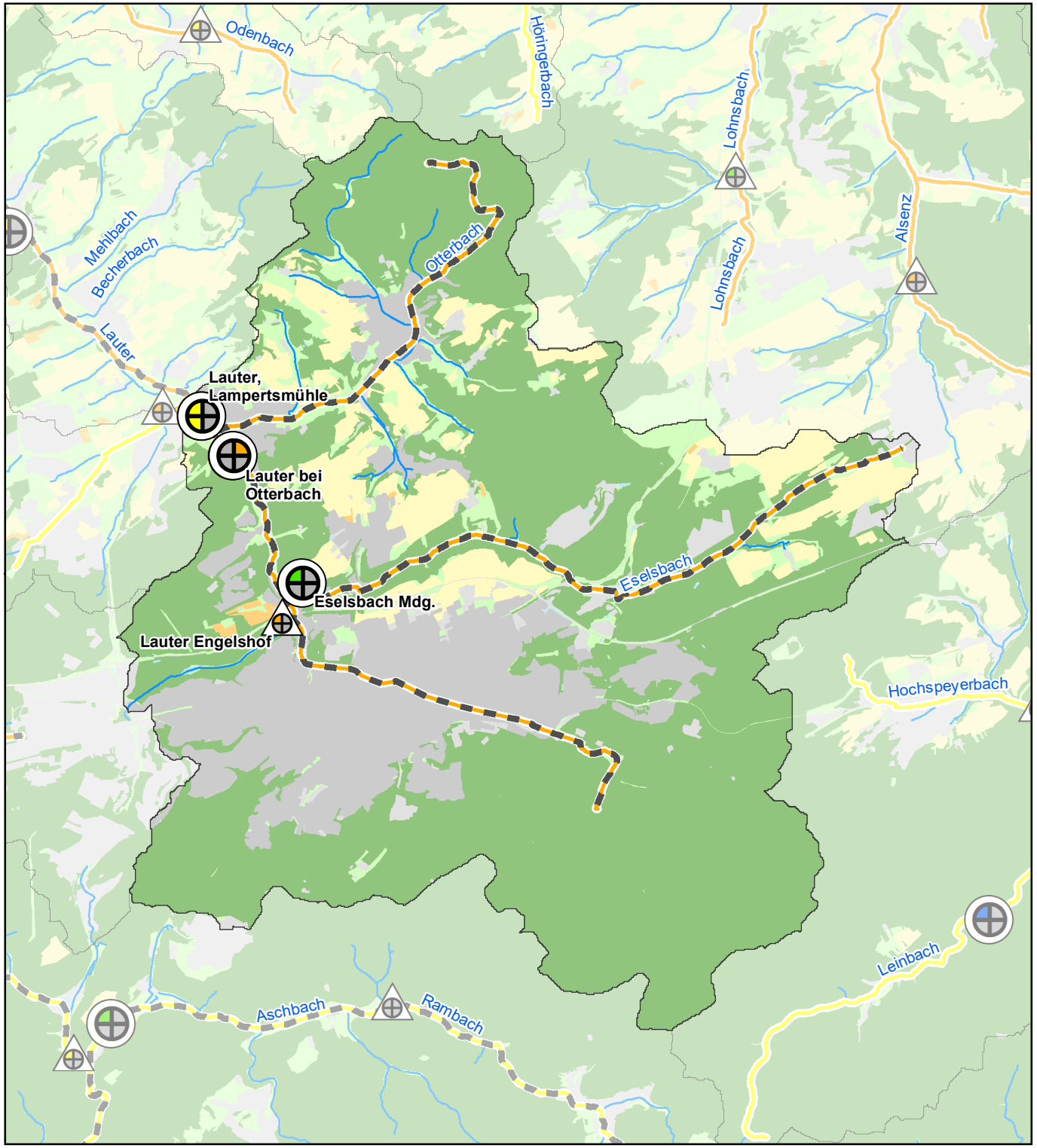

Biologie

RheinlandPfalz
LANDESAMT FÜR UMWELT

Obere Lauter

Biologie

Wasserkörperbewertung Ökologischer Zustand / Ökologisches Potenzial

- sehr gut
- gut
- mäßig
- unbefriedigend
- schlecht
- nicht bewertet
- HMWB

Wasserkörperbewertung Biologische Qualitätskomponenten

- Makrozoobenthos
- Fische
- Makrophyten/ Phytobenthos
- Phytoplankton

- Überblicksmessstellen und operative Messstellen für das WRRL-Monitoring
- Messstellen des Landesmessprogramms (Makrozoobenthos)

Bewertung des Wasserkörpers

	2021
Ökol. Zustand:	4
Makrozoobenthos:	3
Makrophyten/Phytobenthos:	3
Fische:	4
Chemischer Zustand:	gut

Flußgebietspezifische Schadstoffe (UQN): UQN nicht eingehalten

Landnutzung

- Gewässer
- Wald, Forst
- Sonderkultur
- Ackerland
- Grünland
- Siedlung / Verkehr

0 2,25 4,5 km

N

Stand 02/2022
GIS & Layout: UDATA - Umwelt und Bildung

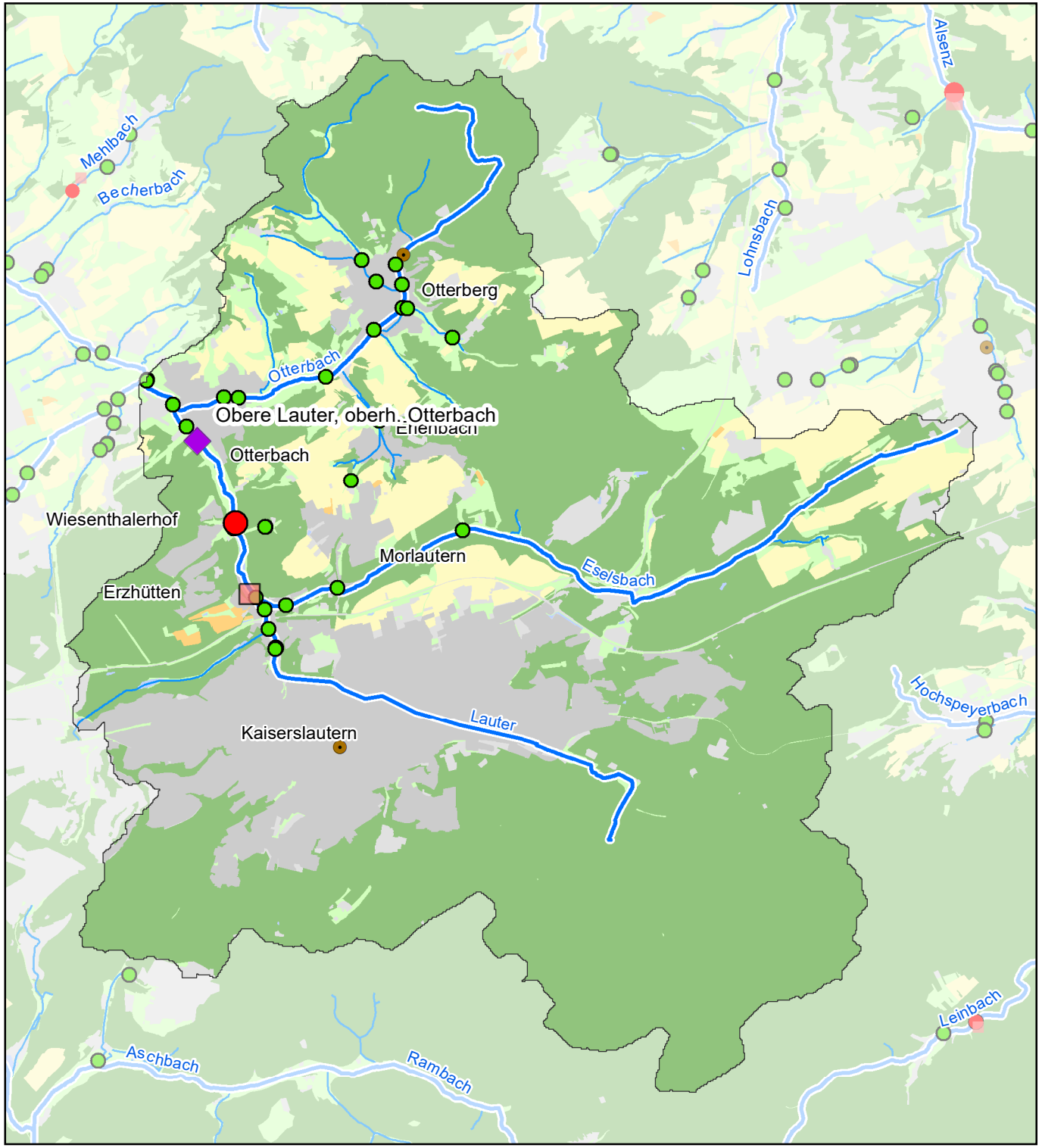

Chemie

RheinlandPfalz
LANDESAMT FÜR UMWELT

Obere Lauter

Chemischer Zustand (ohne ubiquitäre Stoffe): gut

ggf. Ursache für chemische Belastung:

Flussspezifische Schadstoffe (UQN): UQN nicht eingehalten

ggf. Ursache für Nichteinhaltung UQN:

Ag

*UQN = Umweltqualitätsnorm

Gewässer

WRRL-Gewässer

Punktquellen

kommunale Kläranlagen

Gebäude

- GK1: 50 - 2.000 EW
- GK2: 2.001 - 5.000 EW
- GK3: 5.001 - 10.000 EW
- GK4: 10.001 - 100.000 EW
- GK5: >100.000 EW

Einleitstelle

- GK1: 50 - 2.000 EW
- GK2: 2.001 - 5.000 EW
- GK3: 5.001 - 10.000 EW
- GK4: 10.001 - 100.000 EW
- GK5: >100.000 EW

*GK = Größenklassen; EW = Einwohnerwerte

- Mischwasserentlastungs- bzw. -behandlungsanlage (Regenüberlauf, Regenüberlaufbecken)
- Industrielle Direkteinleiter (ohne Gewähr)

Messstellen

Chemiemessstellen

Landnutzung

Gewässer	Wald, Forst	Sonderkultur
Ackerland	Grünland	Siedlung / Verkehr

0 2 4 km

N

Stand 03/2024
GIS & Layout: UDATA - Umwelt und Bildung

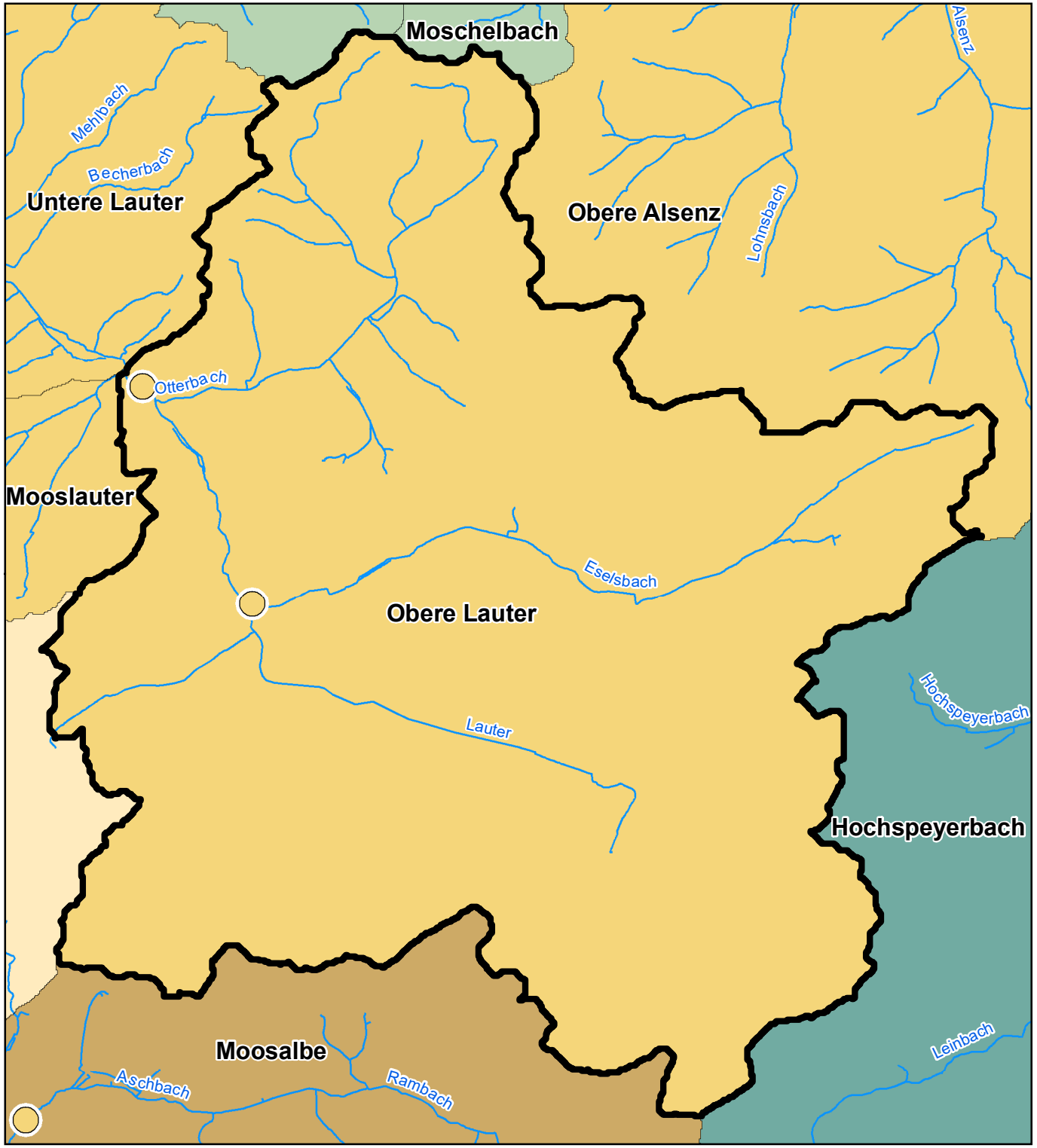

Rheinland-Pfalz
LANDESAMT FÜR UMWELT

Zusatzinformation zu Makrozoobenthos: Artenvielfalt Wasserinsekten (EPT) und Wiederbesiedlungspotenzial

Obere Lauter

Artenzahlen der fließgewässertypischen Insektengruppen der Eintagsfliegen, Steinfliegen und Köcherfliegen (EPT)

im Wasserkörper (Mittelwert)	an der Messstelle (n = 703)
keine Bewertung	
0-3 (schlecht)	
4-10 (unzureichend)	
11-15 (kritisch - mäßig)	
16-25 (mäßig - gut)	
26-35 (gut bis sehr gut)	
>35 (sehr gut, referenzartig)	

E = Ephemeroptera (Eintagsfliege)
P = Plecoptera (Steinfliege)
T = Trichoptera (Köcherfliege)

Biologisches Wiederbesiedlungspotenzial

- keine Bewertung
- } unzureichend bis schlecht
- kritisch bis mäßig
- } gut bis sehr gut
- überdurchschnittlich gut

0 1,75 3,5 km

N

Stand 04/2021
GIS & Layout: UDATA - Umwelt und Bildung

Gewässerstruktur-güte (5-stufig)

Rheinland-Pfalz
LANDESAMT FÜR UMWELT

Obere Lauter

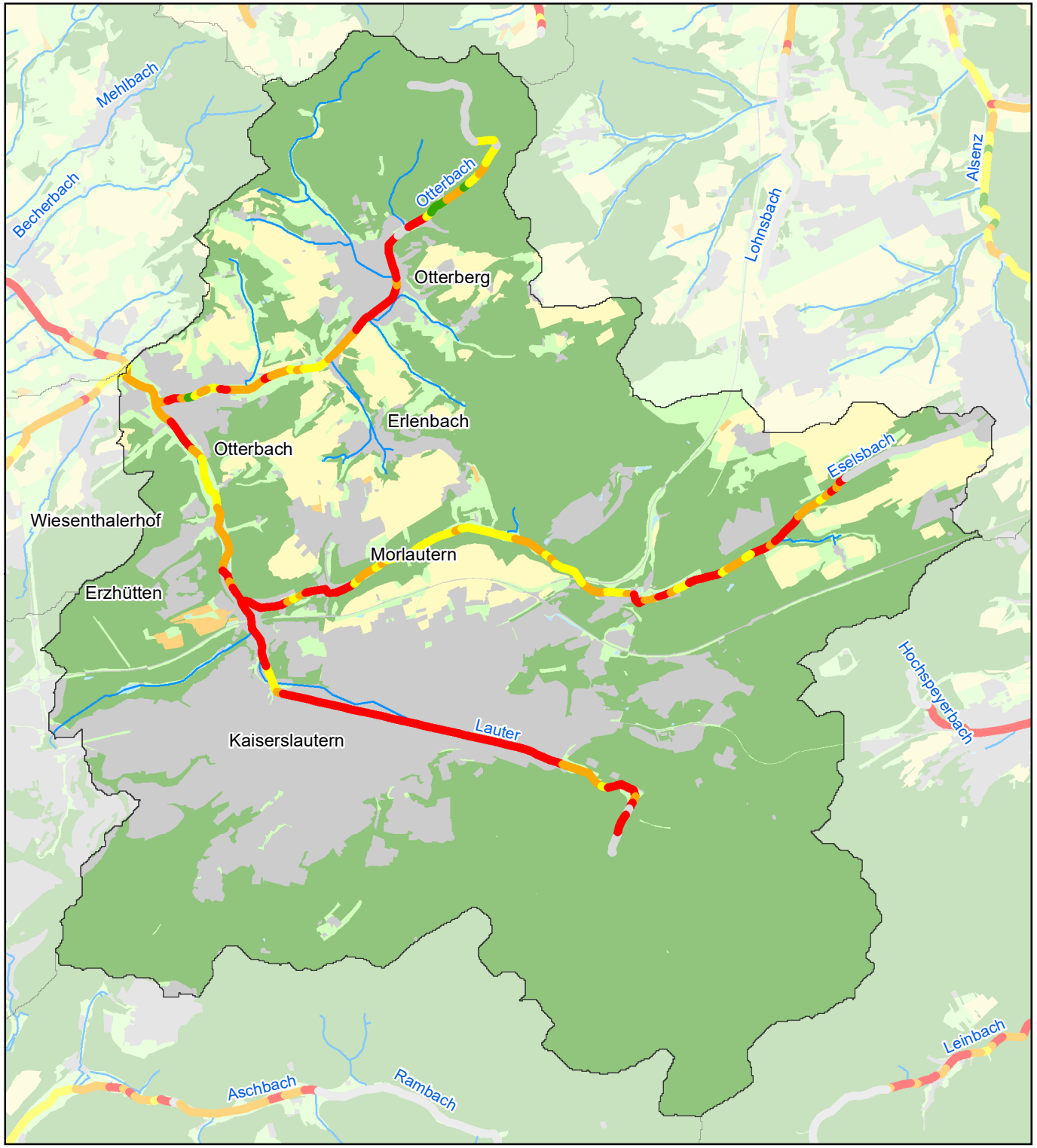

Gewässerstrukturgüte (5-stufig)

- sehr gut
- gut
- mäßig
- unbefriedigend
- schlecht
- nicht bewertet

Landnutzung

Gewässer	Wald, Forst	Sonderkultur
Ackerland	Grünland	Siedlung / Verkehr

0 1,75 3,5 km

N

Stand 06/2022
GIS & Layout: UDATA - Umwelt und Bildung