Rheinland-Pfalz
LANDESAMT FÜR UMWELT

Wasserkörper-Steckbrief

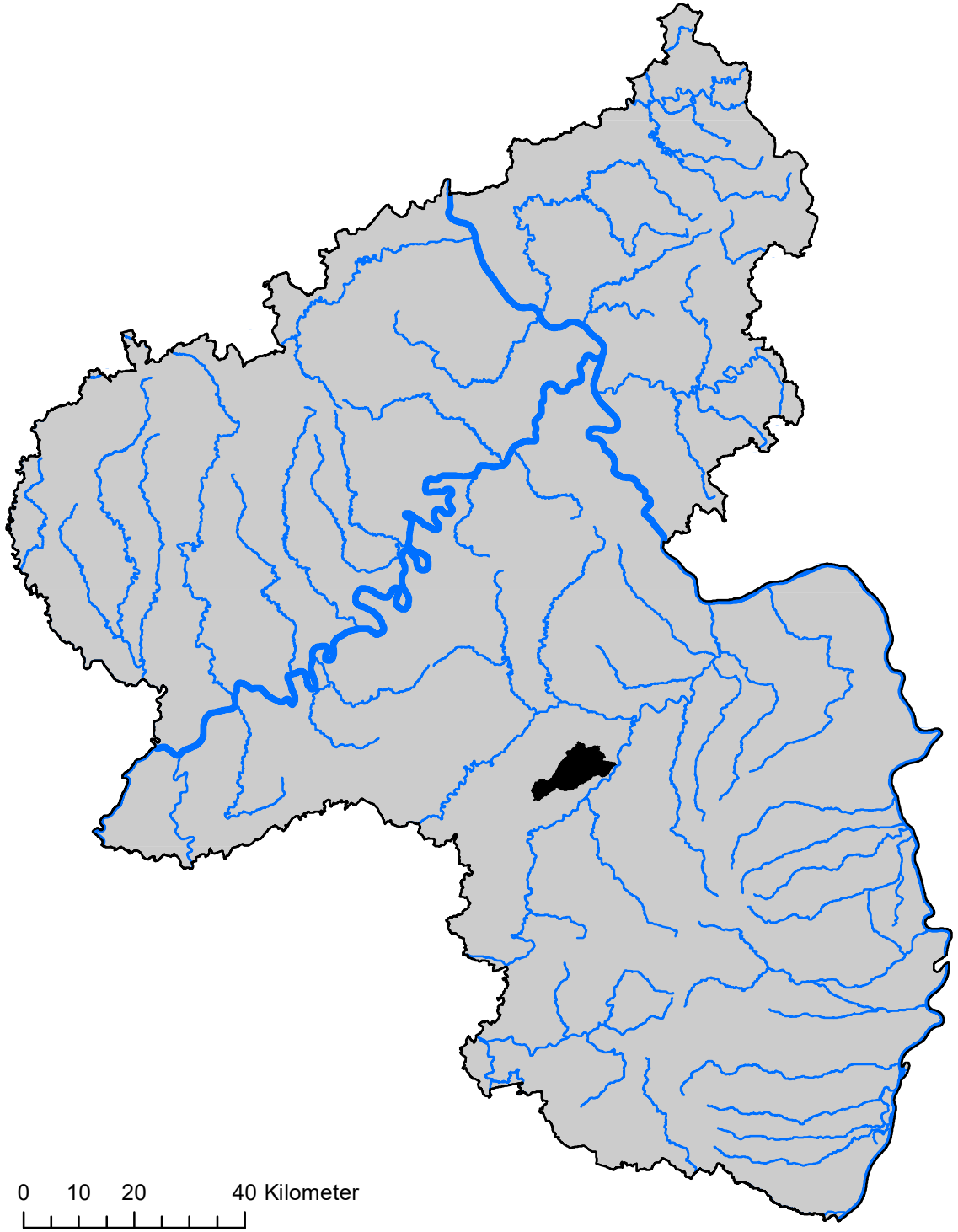

N

0 10 20 40 Kilometer

Wasserkörpername:

Jeckenbach

Wasserkörpernummer:

2546400000_2

Planungseinheit:

Glan

Bearbeitungsgebiet:

Mittelrhein

Stand 02/2024
GIS & Layout: UDATA - Umwelt und Bildung

WK Jeckenbach

Foto

Berichtsmessstelle MZB: Jeckenbach oberhalb Breitenheim

Berichtsmessstelle MZB: Jeckenbach unterhalb Merzweiler

Wasserkörper: Jeckenbach
Planungseinheit: Glan

RheinlandPfalz
LANDESAMT FÜR UMWELT

Allgemeine Informationen

Bearbeitungsgebiet:	Mittelrhein
NWB/HMWB/AWB:	NWB
Gewässertyp:	Typ 5: Grobmaterialreiche, silikatische Mittelgebirgsbäche
Dominante Belastung:	diffuse Quellen, Morphologie

Größe und Fließlänge

Größe des Einzuggebietes:	66,75	km²
Fließlänge des Wasserkörpers:	25,9	km

Monitoring Ökologie

Makrophyten/Phytobenthos:	k.A.
Makrozoobenthos:	mäßig
Phytoplankton:	k.A.
Fische:	mäßig
Ökologische Bewertung:	mäßig
Umweltqualitätsnorm (UQN):	UQN eingehalten
Allgemeine Degradation:	mäßig

Morphologie

Strukturgüte (5 stufig):	3,6	
Beschattung:	27,27	% mit Beschattung
Habitatqualität:	9,05	% gute Habitatqualität
Entwicklungsbedarf:	88,79	% mit Entwicklungsbedarf

Landnutzung

Wald (%):	39,38
Grünland (%):	24,77
Acker (%):	32,3
Sonderkultur (%):	0,07
Siedlung (%):	3,31
Gewässer (%):	0,01

Stoffliche Belastung

Saprobie:	gut
Chemischer Zustand*: *ohne ubiquitäre Schadstoffe	gut

Monitoring Chemie

Chemischer Zustand*: *ohne ubiquitäre Schadstoffe	gut
ggf. Ursache für nicht gute Chemie:	

Wasserkörper: Jeckenbach
Planungseinheit: Glan
Biologie

RheinlandPfalz
LANDESAMT FÜR UMWELT

WRRL Messstellen

Makrophyten/Phytobenthos:	
Phytoplankton:	
Fische:	Jeckenbach westl. Jeckenbach
Makrozoobenthos:	Jeckenbach uh. Merzweiler; Jeckenbach oh. Breitenheim
Landesprogramm-Messstellen (lokale Zusatzinformation, keine WRRL-Bewertung):	Jeckenbach, Pegel Löllbach

Jeckenbach

Bewertung des Wasserkörpers

	2009	2015	2021
Ökologischer Zustand:	k.A.	3	3
Makrozoobenthos:	k.A.	3	3
Makrophyten/Phytobenthos:	k.A.	k.A.	k.A.
Fische:	k.A.	2	3
Chemischer Zustand (ohne ubiquitäre Stoffe):		gut	gut
Flussgebietsspezifische Schadstoffe (UQN)		UQN eingehalten	UQN eingehalten

Bewertung der Messstellen 2021

	Jeckenbach uh. Merzweiler	Jeckenbach oh. Breitenheim	Jeckenbach westl.
Makrozoobenthos:	2	3	0
Makrophyten/Phytobenthos:	0	0	0
Saprobie:	2	2	0
Allg. Degradation:	2	3	0
Fische:	0	0	3

O2 Mini.	Som. Temp.	BSB5	pH-Wert	NH4-N	Nitrit-N	TOC	Ges.-P	PO4-P	Cl-

ACP-Orientierungswert eingehalten?:

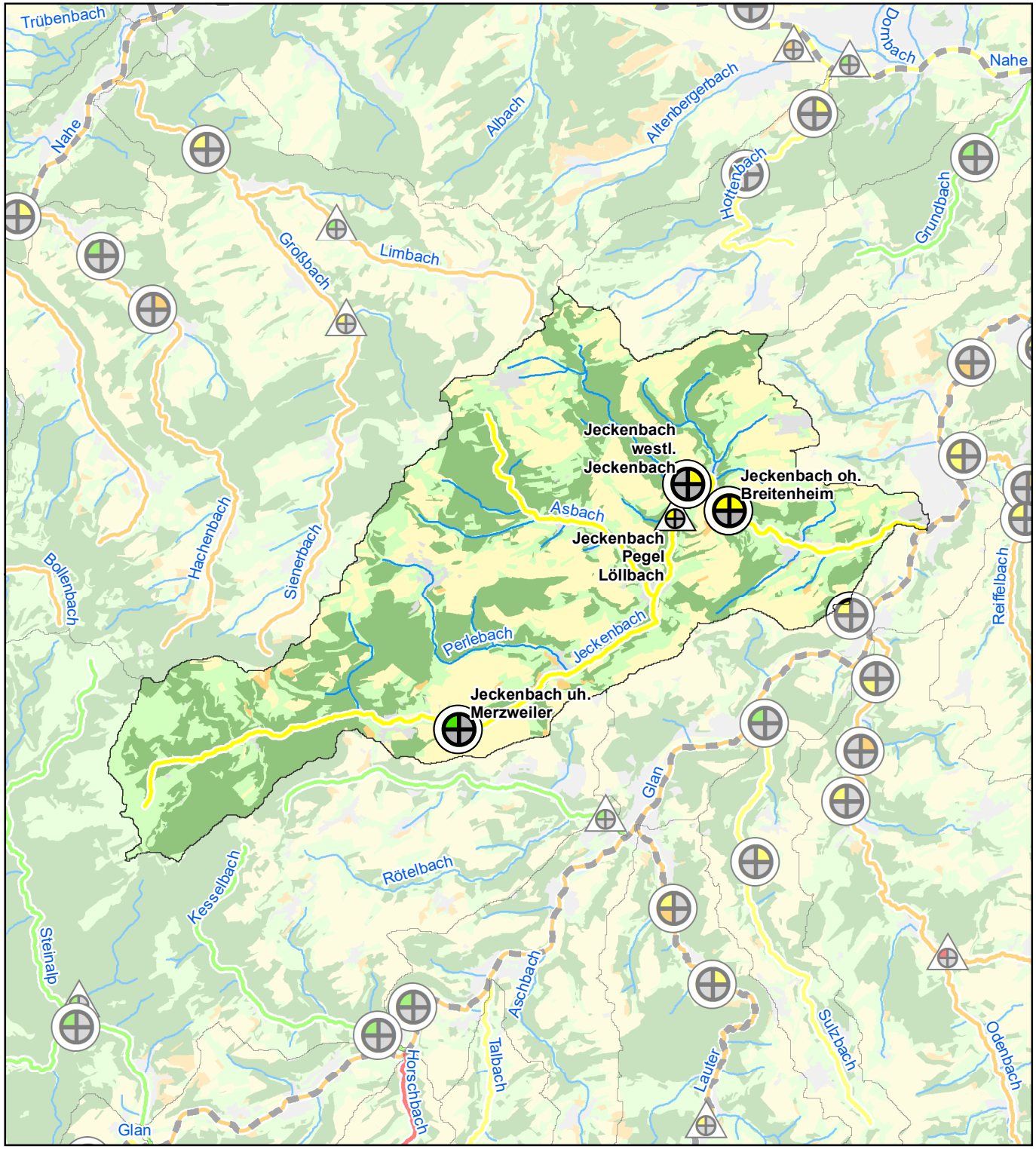

Biologie

Rheinland-Pfalz
LANDESAMT FÜR UMWELT

Jeckenbach

Biologie

Wasserkörperbewertung Ökologischer Zustand / Ökologisches Potenzial

- sehr gut
- gut
- mäßig
- unbefriedigend
- schlecht
- nicht bewertet
- HMWB

Wasserkörperbewertung Biologische Qualitätskomponenten

- Makrozoobenthos
- Fische
- Makrophyten/ Phytobenthos
- Phytoplankton

- ◯ Überblicksmessstellen und operative Messstellen für das WRRL-Monitoring
- △ Messstellen des Landesmessprogramms (Makrozoobenthos)

Bewertung des Wasserkörpers

	2021
Ökol. Zustand:	3
Makrozoobenthos:	3
Makrophyten/Phytobenthos:	0
Fische:	3
Chemischer Zustand:	gut
Flußgebietspezifische Schadstoffe (UQN):	UQN eingehalten

Landnutzung

- Gewässer
- Wald, Forst
- Sonderkultur
- Ackerland
- Grünland
- Siedlung / Verkehr

N

0 2,5 5 km

Stand 02/2022
GIS & Layout: UDATA - Umwelt und Bildung

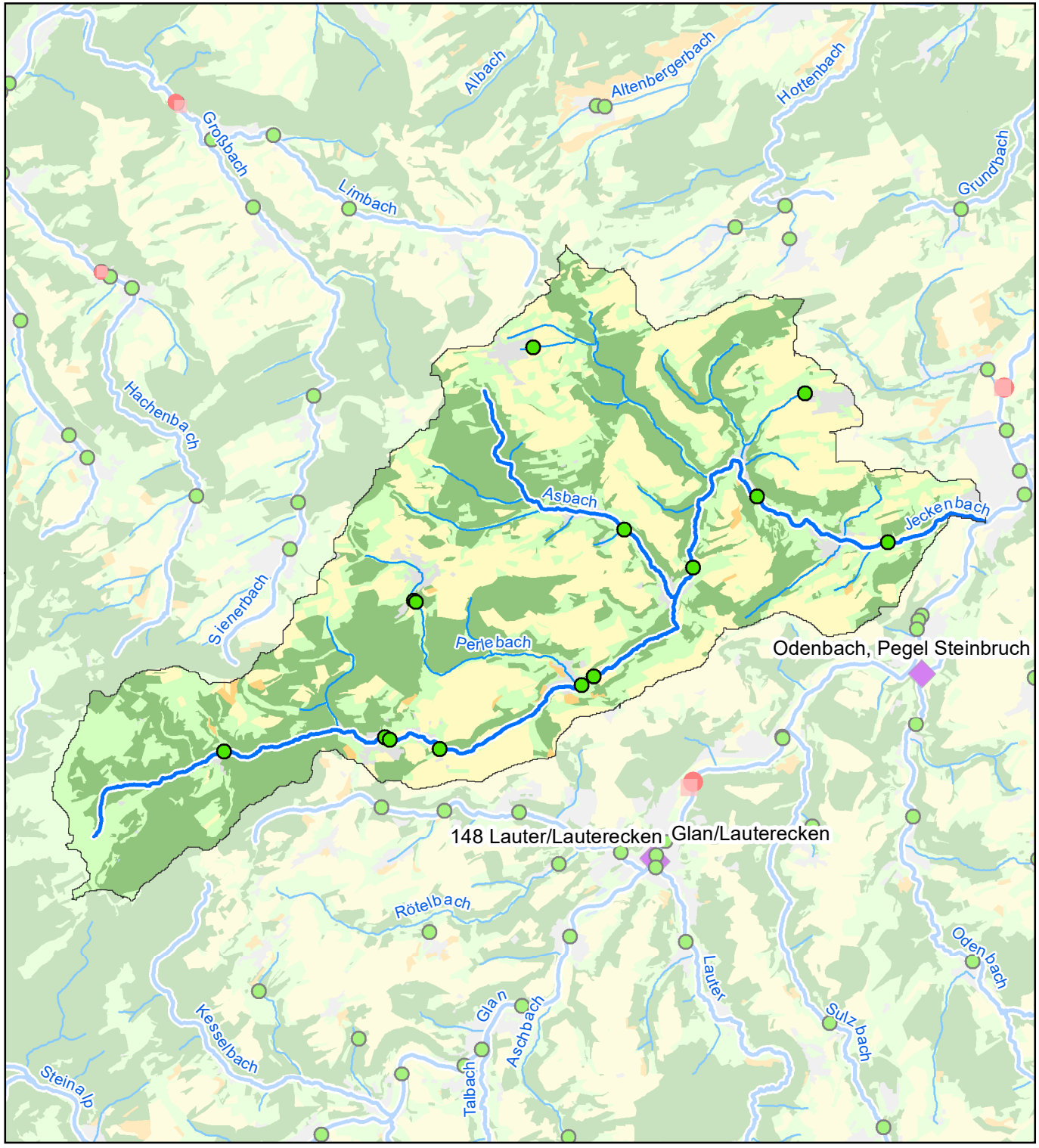

Chemie

RheinlandPfalz
LANDESAMT FÜR UMWELT

Jeckenbach

Chemischer Zustand (ohne ubiquitäre Stoffe): gut

ggf. Ursache für chemische Belastung:

Flussspezifische Schadstoffe (UQN): UQN eingehalten

ggf. Ursache für Nichteinhaltung UQN:

*UQN = Umweltqualitätsnorm

Gewässer

WRRL-Gewässer

Punktquellen

kommunale Kläranlagen

Gebäude

- GK1: 50 - 2.000 EW
- GK2: 2.001 - 5.000 EW
- GK3: 5.001 - 10.000 EW
- GK4: 10.001 - 100.000 EW
- GK5: >100.000 EW

Einleitstelle

- GK1: 50 - 2.000 EW
- GK2: 2.001 - 5.000 EW
- GK3: 5.001 - 10.000 EW
- GK4: 10.001 - 100.000 EW
- GK5: >100.000 EW

*GK = Größenklassen; EW = Einwohnerwerte

- Mischwasserentlastungs- bzw. -behandlungsanlage (Regenüberlauf, Regenüberlaufbecken)
- Industrielle Direkteinleiter (ohne Gewähr)

Messstellen

- Chemiemessstellen

Landnutzung

- Gewässer
- Wald, Forst
- Sonderkultur
- Ackerland
- Grünland
- Siedlung / Verkehr

N

0 2 4 km

Stand 02/2024
GIS & Layout: UDATA - Umwelt und Bildung

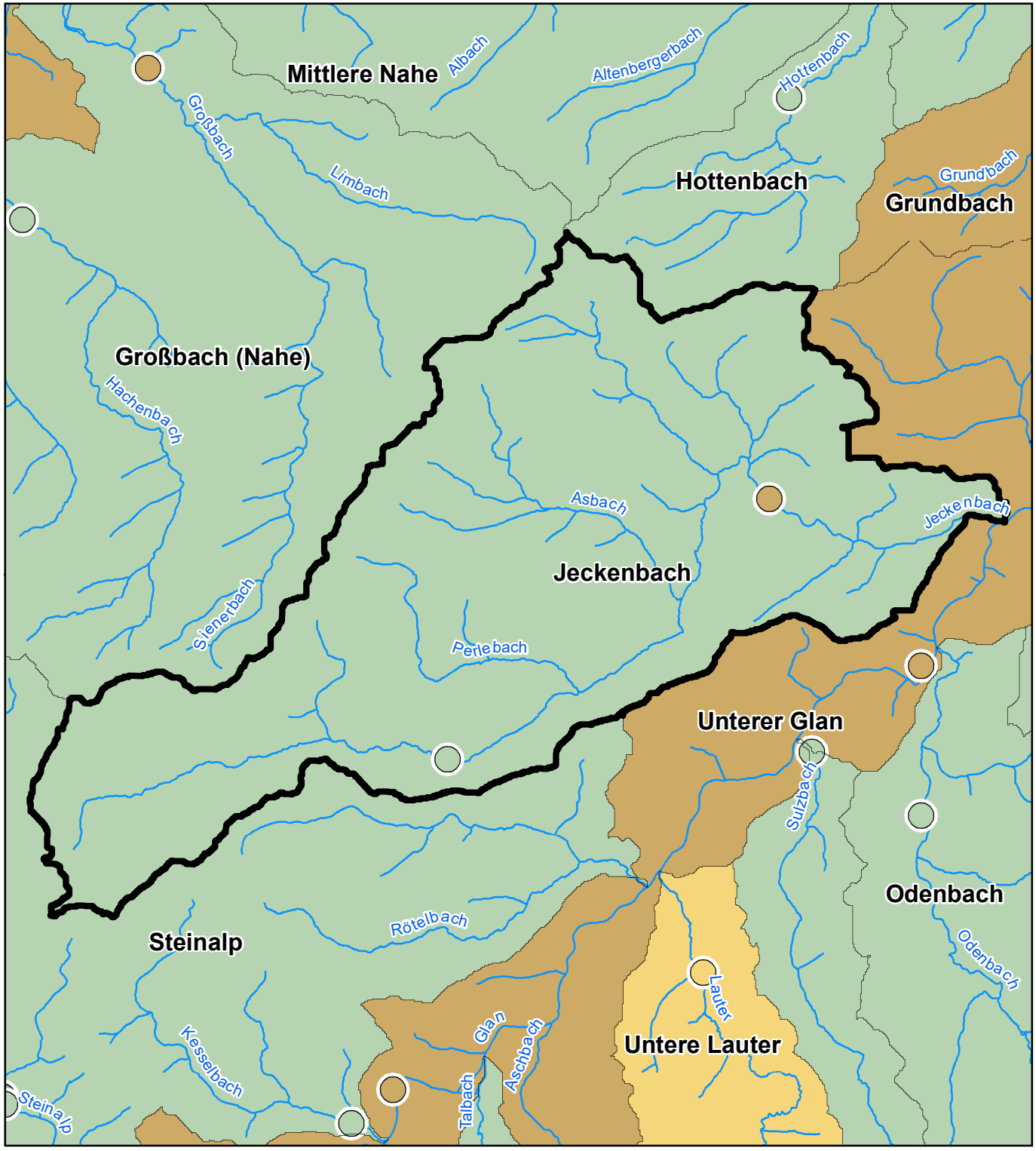

Rheinland-Pfalz
LANDESAMT FÜR UMWELT

Zusatzinformation zu Makrozoobenthos: Artenvielfalt Wasserinsekten (EPT) und Wiederbesiedlungspotenzial

Jeckenbach

Wasserkörperbewertung Ökologischer Zustand / Ökologisches Potenzial

- sehr gut
- gut
- mäßig
- unbefriedigend
- schlecht
- nicht bewertet

Artenzahlen der fließgewässertypischen Insektengruppen der Eintagsfliegen, Steinfliegen und Köcherfliegen (EPT)

im Wasserkörper (Mittelwert)	an der Messstelle (n = 703)
keine Bewertung	
0-3 (schlecht)	
4-10 (unzureichend)	
11-15 (kritisch - mäßig)	
16-25 (mäßig - gut)	
26-35 (gut bis sehr gut)	
>35 (sehr gut, referenzartig)	

E = Ephemeroptera (Eintagsfliege)
P = Plecoptera (Steinfliege)
T = Trichoptera (Köcherfliege)

Biologisches Wiederbesiedlungspotenzial

- keine Bewertung
- } unzureichend bis schlecht
- kritisch bis mäßig
- } gut bis sehr gut
- überdurchschnittlich gut

N

0 2 4 km

Stand 04/2021
GIS & Layout: UDATA - Umwelt und Bildung

Gewässerstruktur-güte (5-stufig)

RheinlandPfalz
LANDESAMT FÜR UMWELT

Jeckenbach

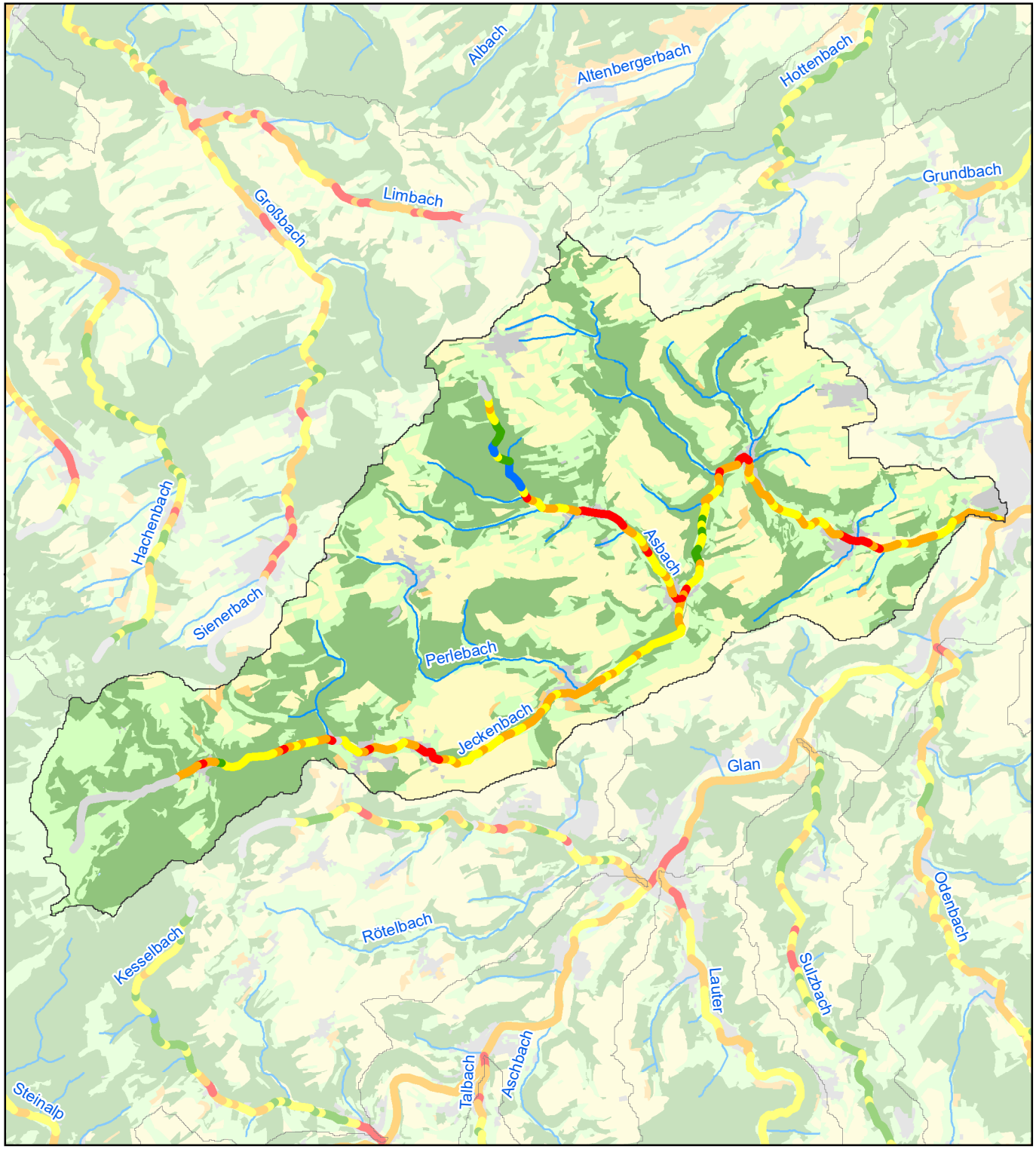

Gewässerstrukturgüte (5-stufig)

- sehr gut
- gut
- mäßig
- unbefriedigend
- schlecht
- nicht bewertet

Landnutzung

Gewässer	Wald, Forst	Sonderkultur
Ackerland	Grünland	Siedlung / Verkehr

0 2 4 km

N

Stand 06/2022
GIS & Layout: UDATA - Umwelt und Bildung